Anti-Lamc1 Anticorpo Monoclonal De Coelho Para Wb, Ihc-P, Elisa - P11047

Número do item: CM0006376

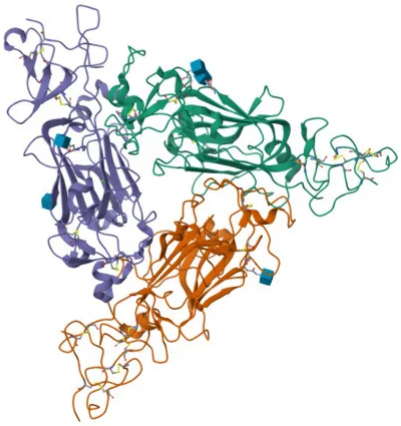

introdução

Anticorpo monoclonal de coelho anti-LAMC1 validado para WB, IHC-P, ELISA com reatividade em humano, camundongo, rato. Subunidade gama-1 da laminina envolvida na adesão celular e formação da membrana basal. Ideal para pesquisas de biologia do desenvolvimento.

Saiba mais

Parâmetro	Valor
Nome do Produto	LAMC1 mAb de Coelho
Observações/Apelido	LAMB2
Espécie	Humano
GeneID (humano)	3915
GeneID	3915
Imunógeno	Proteína de fusão recombinante contendo uma sequência correspondente aos aminoácidos 1030-1275 da LAMC1 humana (NP_002284.3)
Fonte	Coelho
Categoria	Anticorpos Monoclonais
Aplicação	WB, IHC-P, ELISA
Reatividade Cruzada	Humano, Camundongo, Rato
SWISS	P11047
Peso da Proteína	178kDa
Envio	Saco de gelo